

CORTE BB
Esc. 1:100

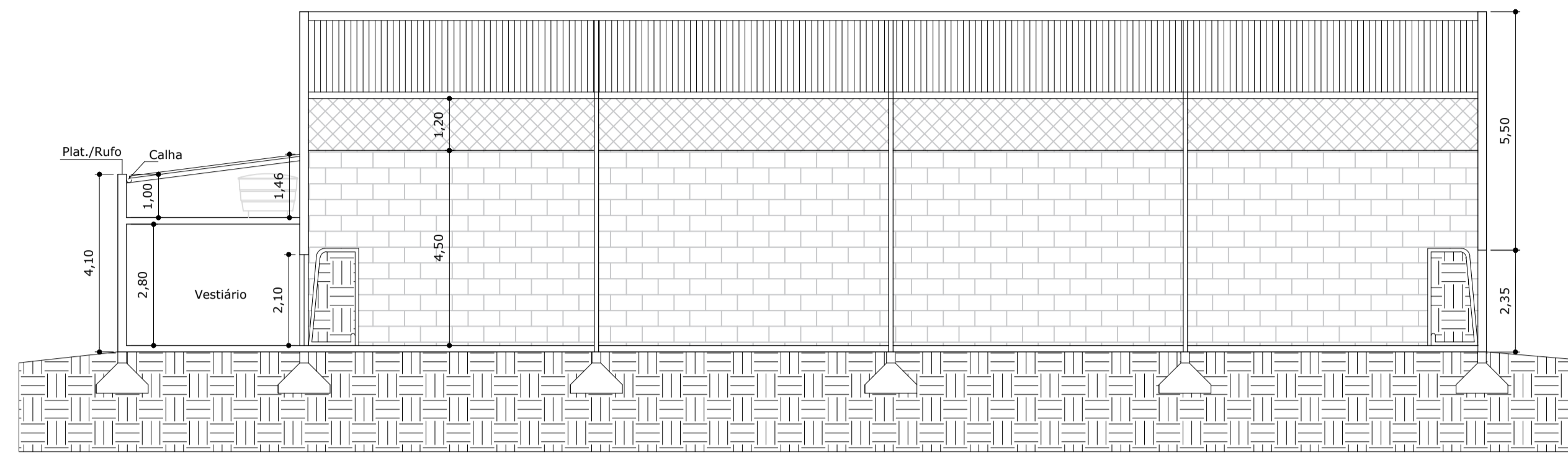

CORTE AA
Esc. 1:100

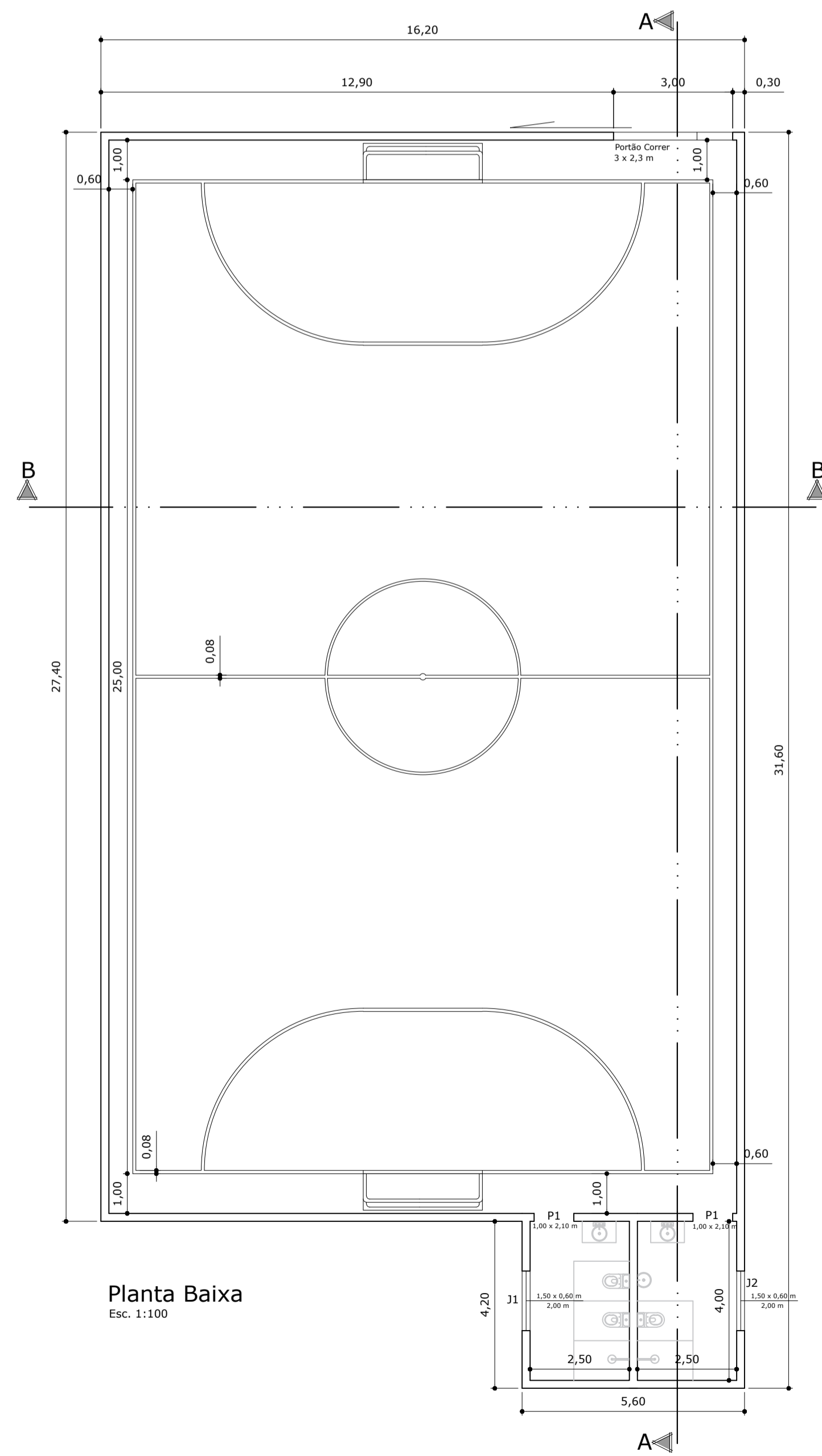

Planta Baixa
Esc. 1:100

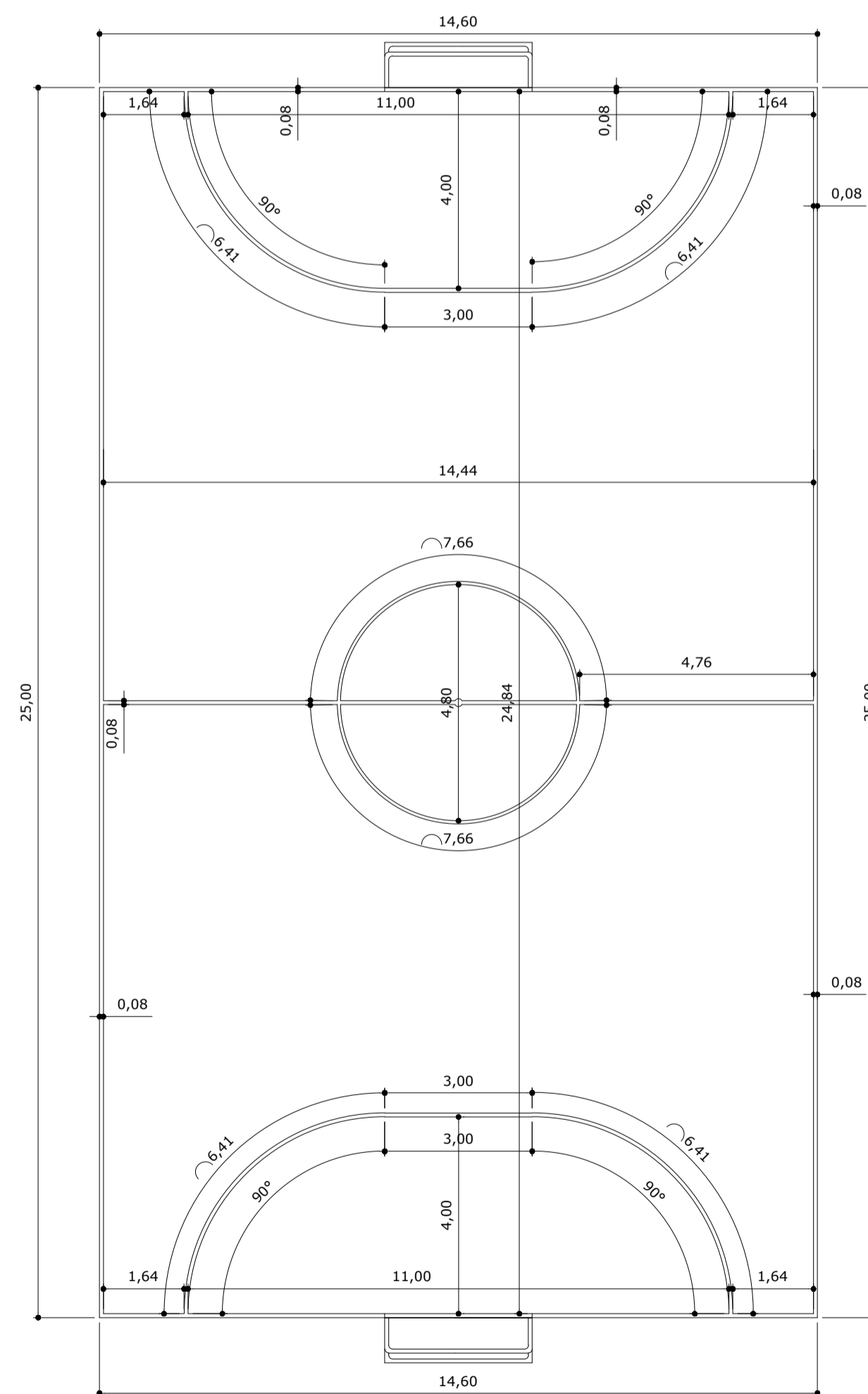

DETALHE QUADRA
Esc. 1:100

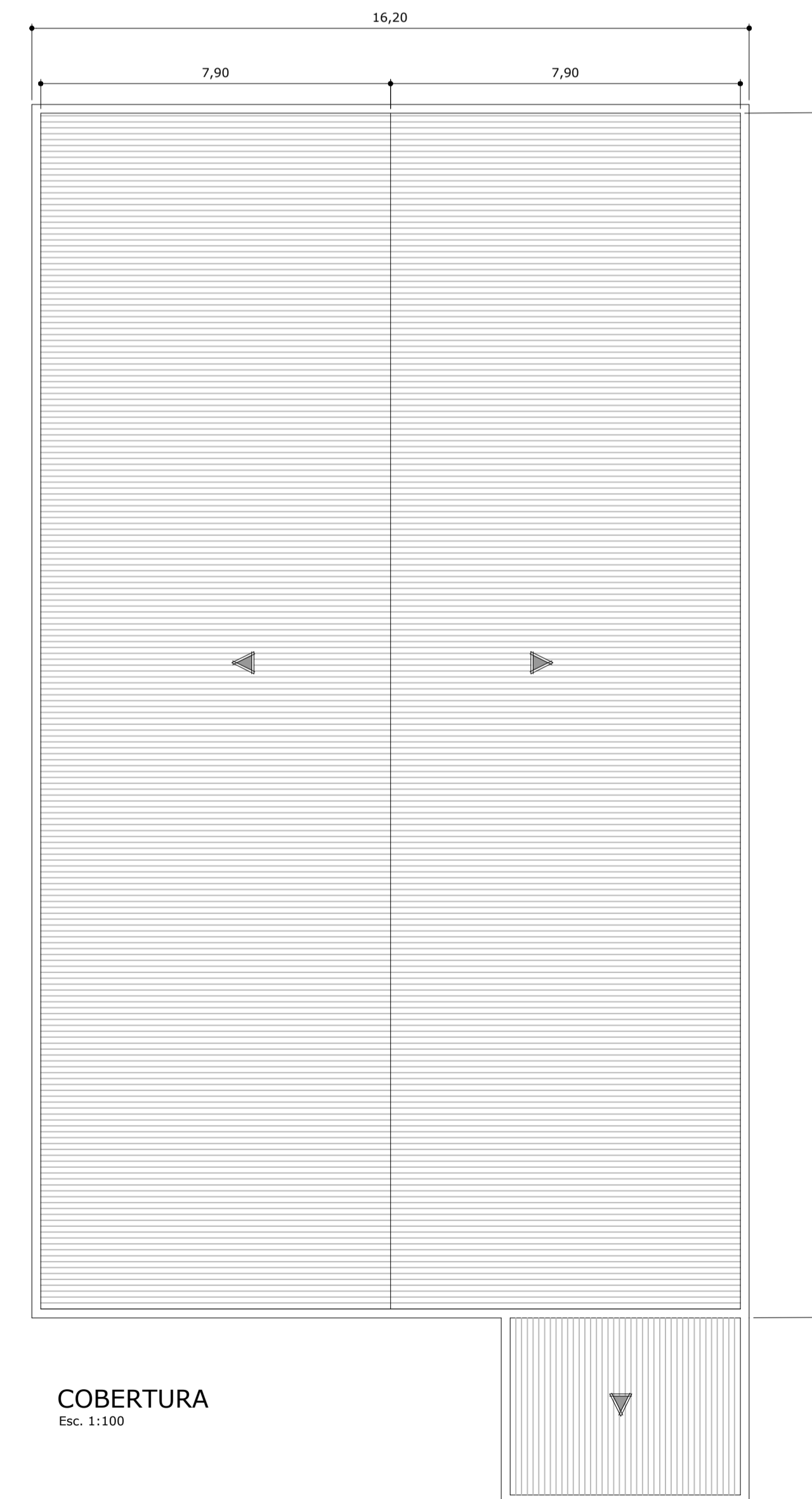

COBERTURA
Esc. 1:100

PROJETO DE CONSTRUÇÃO ÚNICA
AMPLIAÇÃO

OBRA: QUADRA FUTSAL
USO: COLETIVO
PROPRIETÁRIO: PREFEITURA DIVINOLÂNDIA
LOCAL: CLUBE CAMPESTRINHO
DIVINOLÂNDIA - SP
ESCALA: COMO INDICADO

ÁREAS:

ÁREA TOTAL DA REFORMA: 467,50 m²

Proprietário (a): PREFEITURA DIVINOLÂNDIA

DATA: 03/10/2023
Nº Processo:

Autor do projeto e responsável técnico:
RODOLPHO GREGÓRIO
Engº Civil - CREA - 232358-MG

DESENHO: PLANTAS BAIXA, CORTES,
LOCAÇÃO, COBERTURA,

CARIMBOS: