

CORTE BB

esc. 1:100

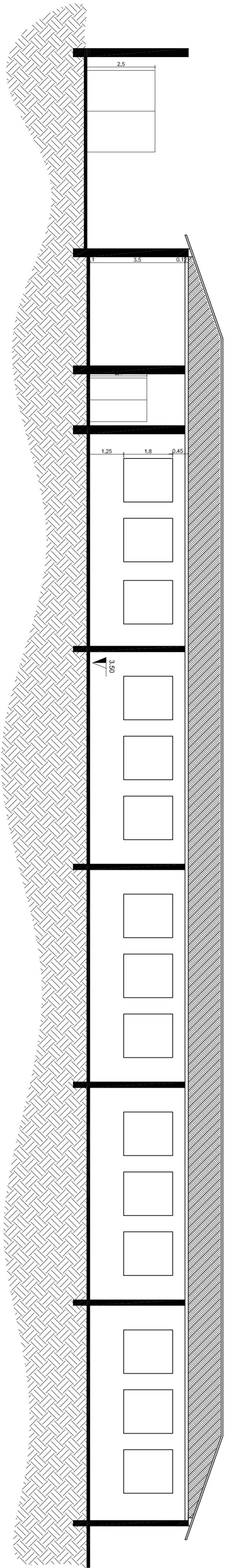

CORTE AA (01)

esc. 1:100

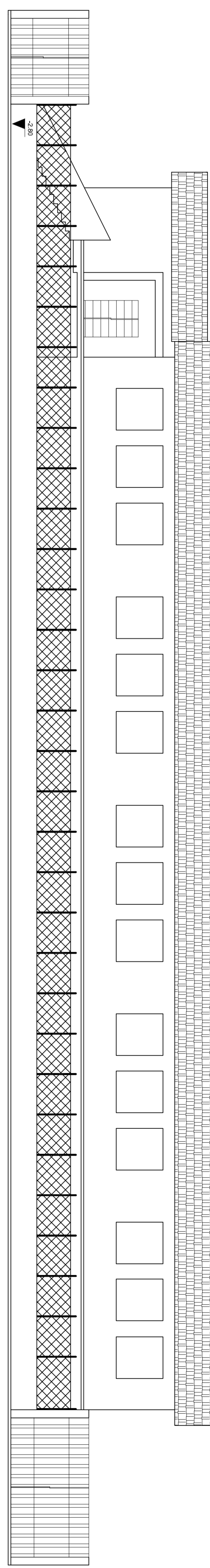

FACHADA

esc. 1:100

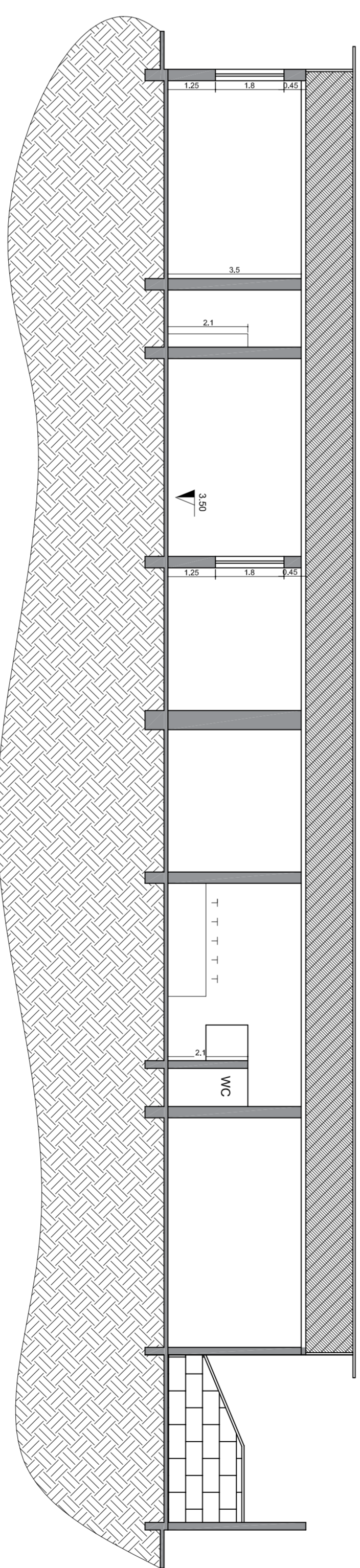

CORTE BB

esc. 1:100

REFORMA E AMPLIAÇÃO

FOLHA

02/02

SUBSTITUIÇÃO DE PISO DE SALAS DE AULA E REFORMA E ADEQUAÇÃO DE SALA PARA INSTALAÇÃO DE COZINHA

OBJETO

EMEB EUCLIDES DA CUNHA

LOCAL

RUA SÃO VICENTE DE PAULA N° 280 - CENTRO

ENERGEO

PREFEITURA MUNICIPAL DE DIVINOLÂNDI - SP.

PROPRIETARIO

SITUAÇÃO S/ESCALA

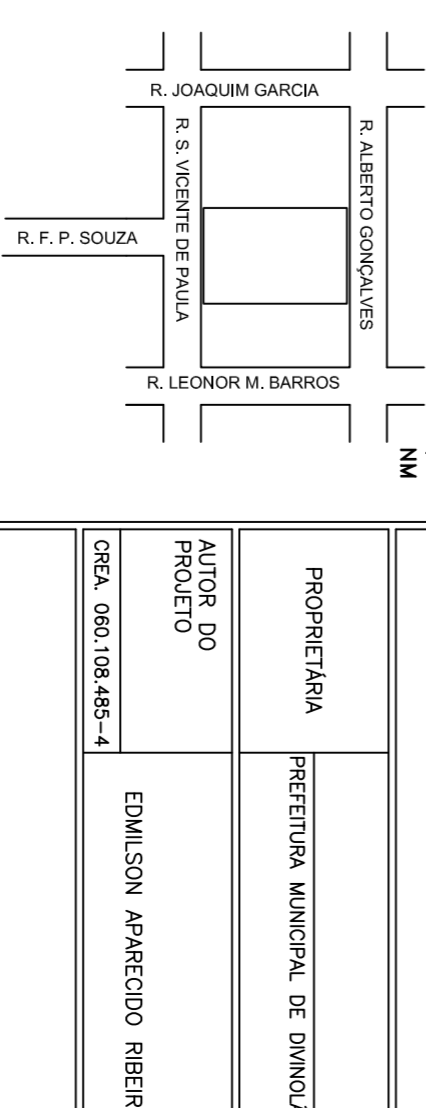

PROPRIETARIA	PREFEITURA MUNICIPAL DE DIVINOLÂNDIA
AUTOR DO PROJETO	EDMILSON APARECIDO RIBEIRO
CRMA 080.108.485-4	

RESERVADO PARA APROVAÇÃO DA CETSB

RESERVADO PARA APROVAÇÃO DA PREFEITURA

RESERVADO PARA APROVAÇÃO DA PREFEITURA

RESERVADO PARA APROVAÇÃO DA PREFEITURA

RESERVADO PARA APROVAÇÃO DA PREFEITURA

RESERVADO PARA APROVAÇÃO DA PREFEITURA