

**Planta Baixa**  
Esc 1/100

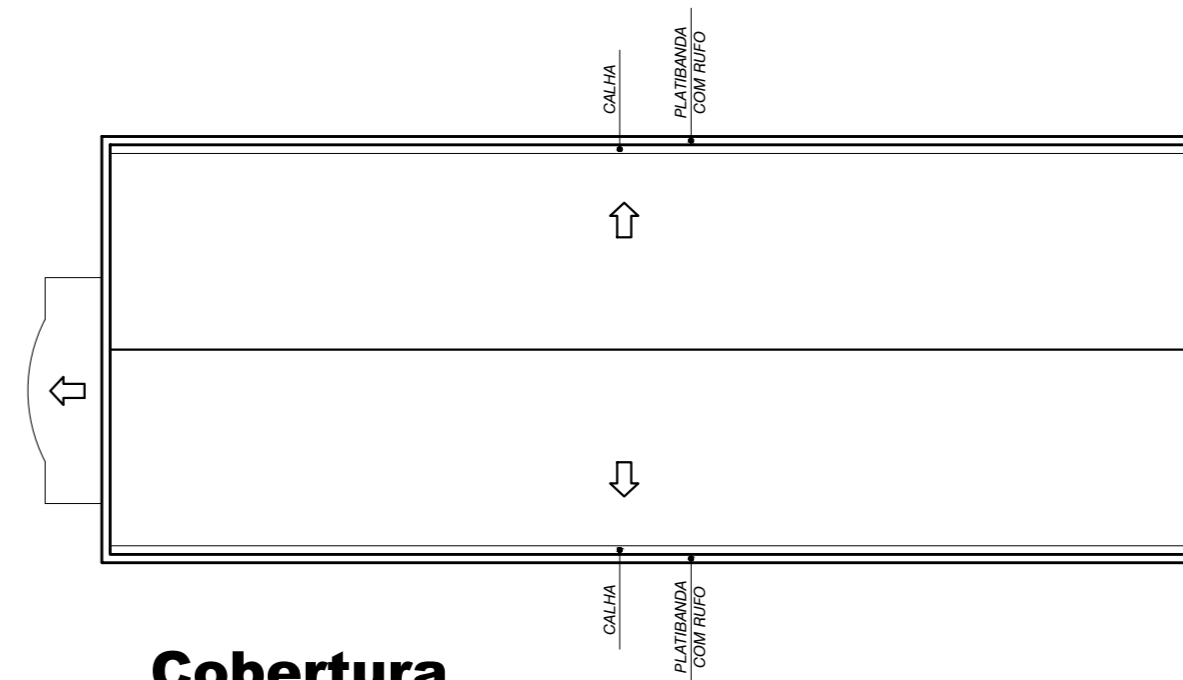

**Cobertura**  
Esc 1/150

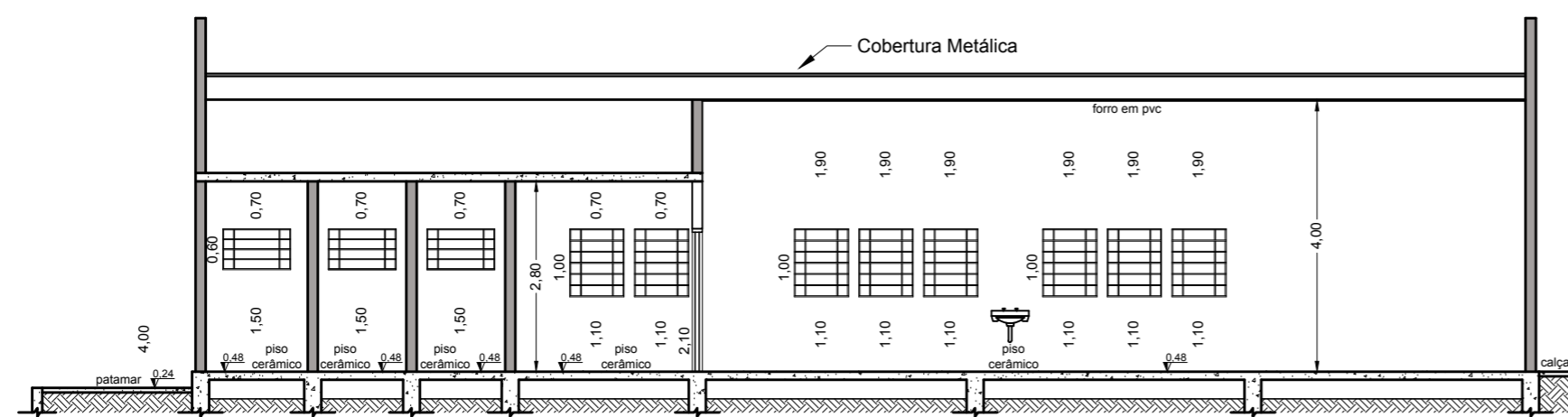

**Corte AA**  
Esc 1/100

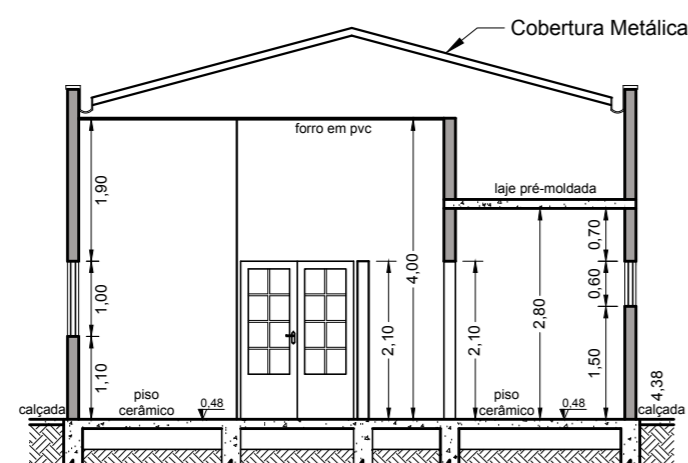

**Corte BB**  
Esc 1/100



**Fachada**  
Esc 1/100

**QUADRO DE ÁREAS (m²)**

ÁREA ÚTIL \_\_\_\_\_ 136,59 m²  
 ÁREA CONSTRUÍDA \_\_\_\_\_ 148,73 m²

**Projeto**

Folha  
ÚNICA



Objeto  
Adequação de Equipamento Social Comunitário para instalação de Centro de Fisioterapia.

Local  
Av. Dep. Décio Queiroz Telles, Conjunto Habitacional Divinolândia A1

Bairro  
Nova Divinolândia

Proprietário  
PREFEITURA MUNICIPAL DE DIVINOLÂNDIA

Local : Divinolândia - São Paulo .

Situação sem escala

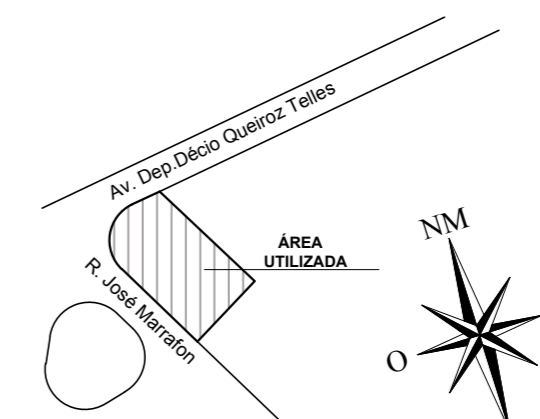

Proprietário

Prefeitura Municipal de Divinolândia

Responsável Técnico  
C.R.E.A.-SP 5061033138

Edmilson Aparecido Ribeiro  
Engenheiro Civil